

SITUACIÓN DEFICIENCIAS DETERMINADAS      PREVIO       DURANTE       POSTERIOR

DEPARTAMENTO:	Totonicapán	MUNICIPIO:	San Francisco El Alto
NOMBRE DEL ESTABLECIMIENTO:	Instituto Nacional de Educación Diversificada	DIRECCIÓN DEL ESTABLECIMIENTO:	Paraje Chiventur, Aldea Chivarreto
CÓDIGO DEL ESTABLECIMIENTO:	08-03-0055-46	FECHA:	12/09/2024



Foto 1: Se necesita sustituir la puerta de lámina por una de metal para mejor seguridad de la cocina, de 1 aula y 2 bodegas



Foto 2: El establecimiento no cuenta con balcones en las ventanas de las clases, en esta oportunidad necesitamos colocar 4 balcones y una puerta corrediza en un aula que nos servirá como laboratorio



Foto 3: La cocina no cuenta con las mejores condiciones y se debe reparar el piso

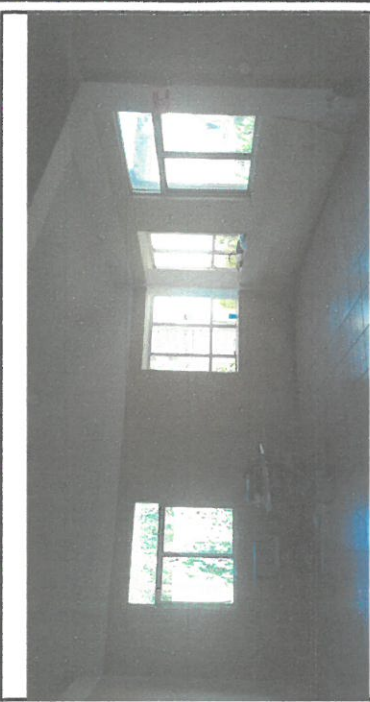

Foto 4: Esta área es de tierra y las aulas que están a un costado se mantiene húmeda y no hay una cuneta o drenaje pluvial para la temporada de lluvia



Foto 5: Se realizará trabajos de fontanería para localizar el drenaje y los tubos de agua, se cambiarán mangueras, llaves de paso para el mejoramiento de los baños y la cocina.



Foto 6: Se necesita levantar un poco más el muro para que en la temporada de lluvia no se siga derrumbando e inundando el primer nivel del instituto

Observación: Si es necesario se pueden agregar hojas adicionales y agregar el número de hojas.

Firma y sello del Presidente de la ORE:  

Firma y Sello Director-Centrio Educativo Público:  



SITUACIÓN DEFICIENCIAS DETERMINADAS      PREVIAMENTE       DURANTE       POSTERIOR

DEPARTAMENTO:	Totonicapán	MUNICIPIO:	San Francisco El Alto
NOMBRE DEL ESTABLECIMIENTO:	Instituto Nacional de Educación Diversificada	DIRECCIÓN DEL ESTABLECIMIENTO:	Paraje Chiventur, Aldea Chivarreto
CÓDIGO DEL ESTABLECIMIENTO:	08-03-0055-46	FECHA:	12/09/2024



**Foto 7:** Se necesita por lo menos 16 metros de contrapiso de concreto para el patio del frente del instituto para realizar actividades y clases de educación física



**Foto 8:** Se necesita una plancha grande que se ubique en un lugar donde las personas que llegan a cocinar puedan colaborar





**Foto 9:** Es importante que la cocina cuente con repello y/o cernido de muro para tener una cocina adecuada

**Foto 10:**

**Foto 11:**

**Foto 12:**

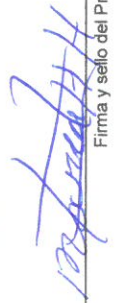
Observación: Si es necesario se pueden agregar hojas adicionales y actualizar el número de hojas.

Firma y sello del Presidente de la OPEA:  

Firma y Sello Director Centro Educativo Público:  